Pflege und Reinigung EUROFLEX – Fallschutzplatten

EUROFLEX Fallschutzplatten sind fast wartungsfrei. Im Gegensatz zu lose geschüttetem Fallschutz aus Sand oder Rindenmulch, der regelmäßig nachgeharkt,
neu verteilt und gegebenenfalls aufgefüllt werden muss, behalten die EUROFLEX Fallschutzplatten konstant ihre ursprüngliche Dicke und damit die geforderten Fallschutzeigenschaften.
Verunreinigen wie Hundekot oder gefährliche Gegenstände wie Scherben sind sofort
sichtbar und können schnellstens entfernt werden.
Obwohl der wasserdurchlässige PU-gebundene Elastomere Belag durch Regenfälle über einen gewissen Selbstreinigungseffekt verfügt, sollten starke Verschmutzungen wie z.B. Immissionen aus der Luft oder andere von außen herangetragene Verunreinigungen (Boden, Sand, Laub, etc.) mit einem üblichen Straßenbesen entfernt werden.
Wird die Fläche durch Beschattung benachbarter Büsche und Bäume oder angrenzenden Pflanzenbewuchs von Moos- und Algenbildung beeinträchtigt, empfiehlt sich der Einsatz eines Hochdruckreinigers (bis 200 bar) ohne chemische Zusätze. Dabei ist zu beachten, dass die Oberfläche nicht mit dem vollen Wasserdruck ausgesetzt wird. Der Abstand der Düse zur Oberfläche sollte mind. 30 cm betragen, zusätzlich darf die Wassertemperatur nicht höher als 80°C sein.
In der Regel wird diese Form einer Intensivreinigung nur einmal jährlich fällig.
Anhaftender Schmutz, z. B. Erde, Moos, Speisereste etc. können entweder mit Wasser und einer weichen Bürste gelöst und mit reichlich Wasser weggespült werden.
Stark anhaftende Reste können mit warmen Wasser und Seifenlauge (stark verdünnt) und einer weichen Bürste angelöst werden, danach wieder mit reichlich Wasser nachspülen.
Die Bereiche der Plattenstöße müssen regelmäßig von evtl. Gras- oder Mossbildung befreit werden.
Eingetretene Kaugummirückstände können mit Vereisungsspray entfernt werden.
Falls eine Schneeräumung stattfindet, ist darauf zu achten, dass Beschädigungen des Belages durch scharfkantige oder zu schwere Werkzeuge und Geräte unbedingt zu vermeiden sind. Die Verwendung von zugelassenen, handelsüblichen Tausalzen schadet dem Belag nicht. Sobald es die Witterung zulässt, sollen die Rückstände mit einem Hochdruckreiniger entfernt werden.
Vandalismus oder Graffiti stellen allerdings ein Problem dar. Lösemittelhaltige Reiniger sollten unter keinen Umständen eingesetzt werden, da sie Schaden am Belag verursachen.

Eine weitere Reinigungsmöglichkeit ist die maschinelle Reinigung mittels einer Reinigungsmaschine

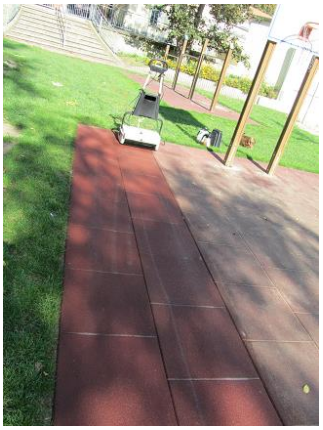

All information without guarantee, subject to change. The Data Sheet is not subject to any change service.
Each current and valid from can be recalled at www.kraiburg-relastec.com/euroflex

KRAIBURG Relastec GmbH & Co.KG
Fuchsberger Straße 4 · D-29410 Salzwedel
Fon +49-(0)8683-701- 145 · Fax +49-(0)8683-701-4-145
euroflex@kraiburg-relastec.com · www.kraiburg-relastec.com/euroflex

Made in Germany
qualityaustria SYSTEMZERTIFIZIERT ISO 9001:2015 NR. 00186/0 ISO 50001:2011 NR. 00070/0

Der Sand wird komplett aus den Platten und Fugen schonend entfernt.

Das Ergebnis ist eine komplett tiefengereinigte Fläche.

All information without guarantee, subject to change. The Data Sheet is not subject to any change service.
Each current and valid from can be recalled at www.kraiburg-relastec.com/euroflex

KRAIBURG Relastec GmbH & Co.KG
Fuchsberger Straße 4 · D-29410 Salzwedel
Fon +49-(0)8683-701- 145 · Fax +49-(0)8683-701-4-145
euroflex@kraiburg-relastec.com · www.kraiburg-relastec.com/euroflex

Made in Germany
qualityaustria SYSTEMZERTIFIZIERT ISO 9001:2015 NR. 00186/0 ISO 50001:2011 NR. 00070/0