KRAIBURG RELASTEC

ELASTISCHE, WASSERDURCHLÄSSIGE BODENSYSTEME FÜR DIE PFERDEHALTUNG

aus Gummigranulat

KOMFORTEX®

#1 / Jan. 2020

Made in Germany

Eigenschaften & Vorteile

Lösungen für Gesundheit & Wohlbefinden Ihrer Pferde

Unsere KOMFORTEX® Beläge gewährleisten eine hohe Wärmeisolierung gegen Bodenkälte im Innen- und Außenbereich, sind langzeit-urinbeständig, frostsicher, witterungsbeständig und zeichnen sich vor allem durch Wasserdurchlässigkeit aus. KOMFORTEX® Bodensysteme sind außerdem trittsicher und bieten durch die positive Rutschhemmung ein verringertes Unfall- und Verletzungsrisiko ohne dabei den Hufmechanismus negativ zu beeinflussen. Die hohe Elastizität der Beläge fördert sowohl die Durchblutung als auch das Wachstum des Hufs. Die geräuschdämpfenden Eigenschaften der KOMFORTEX®-Produkte minimieren die Lärmeinflüsse im Stall und damit auch das Stressaufkommen. Dies trägt positiv zur Gesundheit der Pferde bei.

Geprüfte Qualität
DLG Fokus Test

Verbesserte Trittsicherheit
durch angemessene Weichheit
und Elastizität

Hohe Rutschsicherheit
durch rutschfesten Gummibelag werden Verletzungen vermieden - von Pferd und Reiter

Optimal bei rheumatischen Erkrankungen
gelenkschonender Belag

Lange Haltbarkeit
bei fast jedem Hufbeschlag

Hohe Dimensionsstabilität
durch vorinstallierte Steckverbinder bei KOMFORTEX® Elastikplatten, Safe und H-Stein-Platten

Einfaches Zuschneiden & Verlegung
kostengünstig selbst zu verlegen auf drainagefähigem, ungebundenen oder gebundenen Untergrund, Verklebung möglich

Witterungsbeständig und frostsicher
wirkt auch isolierend gegen Bodenkälte

Schallmindernde Wirkung
besseres Stallklima durch mehr Ruhe

Langzeit-urinbeständig

Umweltfreundlich
unbedenkliche, TÜV-geprüfte Inhaltsstoffe, recyclingfähig

Wasserdurchlässig
zusätzlich Drainage an der Unterseite

Verschiedene Formen und Farben
für optimale Gestaltungsvielfalt

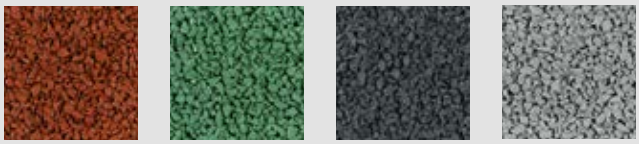

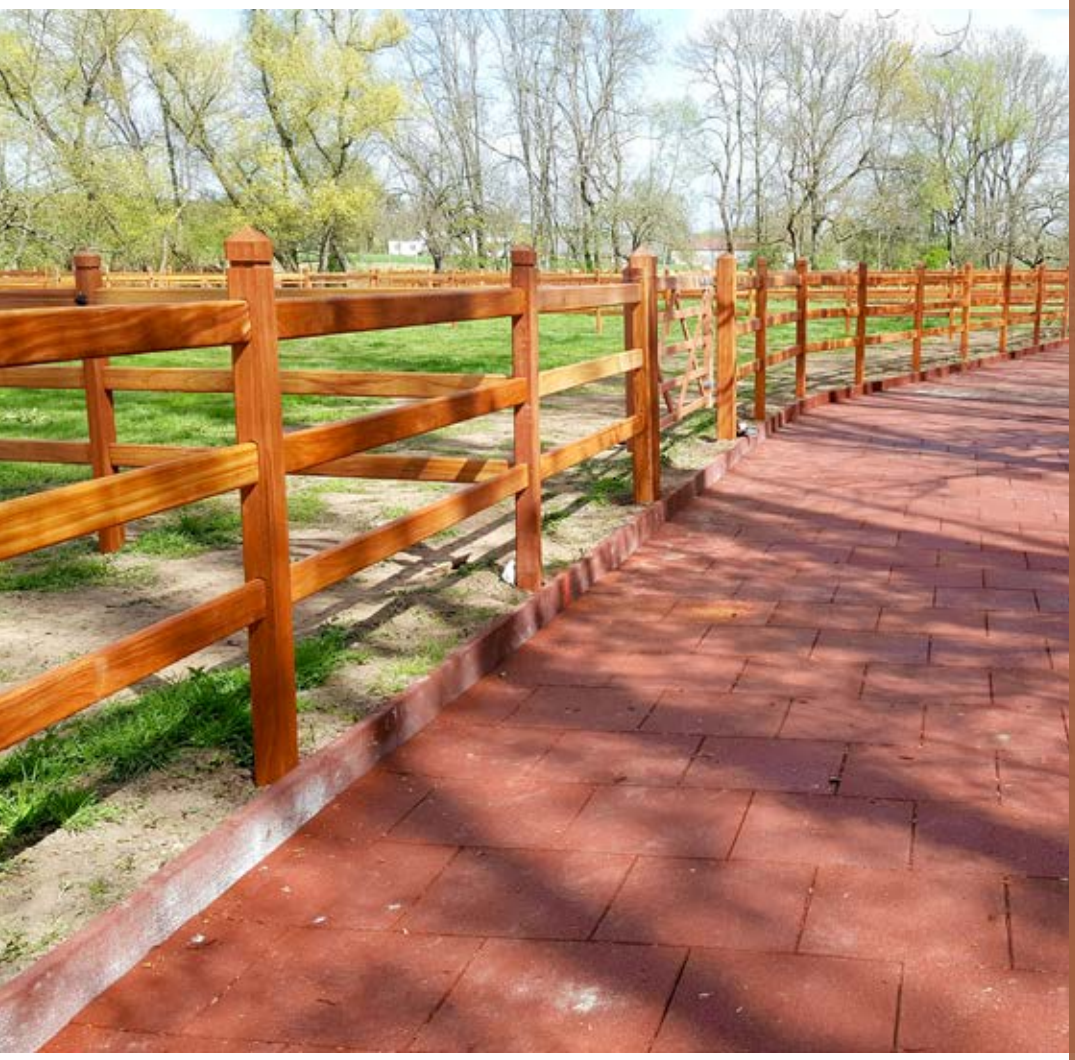

Bodenbeläge für die Pferdehaltung

für Paddocks, Offen- u. Freilaufställe, Pferdeboxen mit Drainage im Unterbau, Anbinde- u. Waschplätze:

KOMFORTEX® Elastikplatte

Abmessungen	Länge x Breite x Stärke 1.000/500 x 500 x 40 mm oder 500 x 500 x 30 mm
Flächengewicht	35,6 kg/m² (40 mm) I 26,4 kg/m² (30 mm)
Farben	rot/grün/schwarz/grau

für Stallgassen, Paddocks, Anbinde- u. Waschplätze:

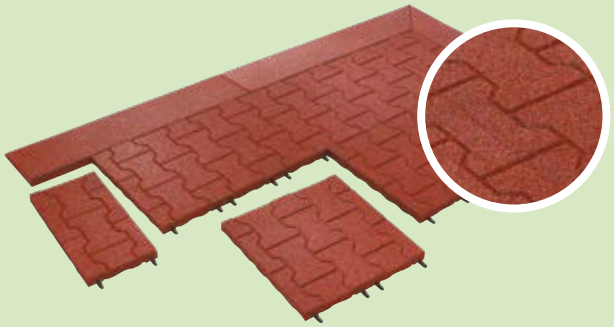

KOMFORTEX® H-Stein Platte

Abmessungen	Länge x Breite x Stärke 500 x 500 x 40 mm
Flächengewicht	36,0 kg/m²
Farben	rot/grün/schwarz/grau

für Stallgassen, Paddocks, Anbinde- u. Waschplätze:

KOMFORTEX® Decor (mit Pflasterstein-Optik)

Abmessungen	Länge x Breite x Stärke 500 x 500 x 40 mm
Flächengewicht	36.0 kg/m²
Farben	rot/grün/schwarz/grau

für Wegeflächen, Offen- u. Freilaufställe mit steilerem Gefälle:

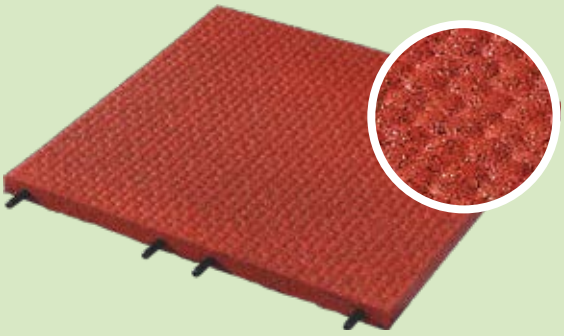

KOMFORTEX® Safe (mit Hammerschlagprofil)

Abmessungen	Länge x Breite x Stärke 500 x 500 x 40 mm
Flächengewicht	36,0 kg/m²
Farben	rot

für Wegeflächen, Führanlagen, Offen- u. Freilaufställe, Anbinde- u. Waschplätze:

KOMFORTEX® Elastikpflaster

Abmessungen	Ganze: 200 x 165 x 43 (35 St./m²) Halbe: 100 x 165 x 43 (4 St./lfm) Anfänger: 200 x 140 x 43 (5 St. / lfm)
Flächengewicht	42,0 kg/m²
Farben	rot, grün, schwarz

Untergrundvorbereitung

Vorbereitung des Untergrundes

KOMFORTEX® Bodenbeläge können sowohl auf ungebundenem als auch gebundenem Untergrund verlegt werden.

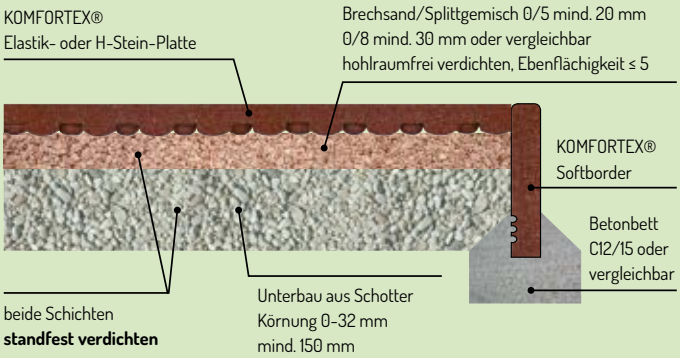

Herstellung des UNGEBUNDENEN Untergrundes

Herstellung des GEBUNDENEN Untergrundes

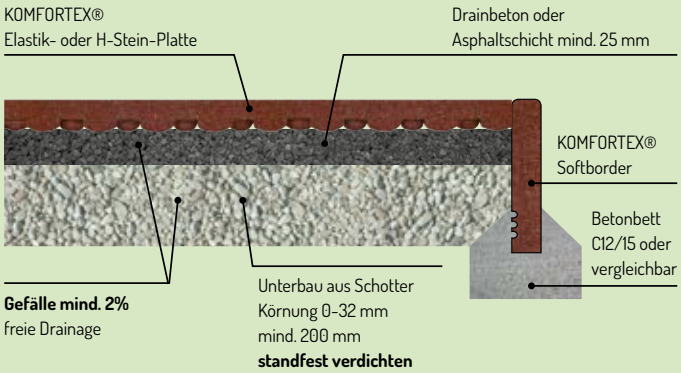

Der Boden ist bis zur benötigten Tiefe zuzüglich der zu verlegenden Plattenstärke abzutragen. Es ist äußerst wichtig, für eine fachgerechte Herstellung des Untergrundes vor Beginn der Verlegung zu sorgen!
Zu empfehlen ist eine flexible Randeinfassung wie z.B. die KOMFORTEX® Softborder.

Da **KOMFORTEX®** Platten eine ausgezeichnete Wasserdurchlässigkeit aufweisen, muss der entsprechende Untergrund (insbesondere auch gebundene Tragschichten) drainagefähig sein. Befestigte Flächen, welche man meistens in den Pferdeboxen wiederfindet, müssen ebenflächig sein und ein Gefälle von mindestens 2 % sowie eine entsprechende Abflussmöglichkeit für das ablaufende Wasser aufweisen. Unebenheiten größer als 3 mm, in denen sich Wasser sammeln kann, sind durch eine geeignete Ausgleichsschicht zu nivellieren.

Lagerung von KOMFORTEX® Produkten
KOMFORTEX® Produkte wärmen sich wie andere Materialien unter direkter Sonneneinstrahlung rasch auf. Zur Vermeidung hoher Temperaturunterschiede vor Verlegung, sollten **KOMFORTEX®** Produkte in vergleichsweise schattigen Bereichen verlegt und gelagert werden.

KOMFORTEX® Produkte sind im allgemeinen in trockenen, gleichmäßig temperierten Bereichen bei Temperaturen über 10°C zu lagern. Wurden im Einzelfall die Produkte bei Temperaturen unter 10°C gelagert, sind sie mindestens zwei Stunden vor der Verlegung bei Umgebungstemperatur des Einbauorts über 10°C zu akklimatisieren.

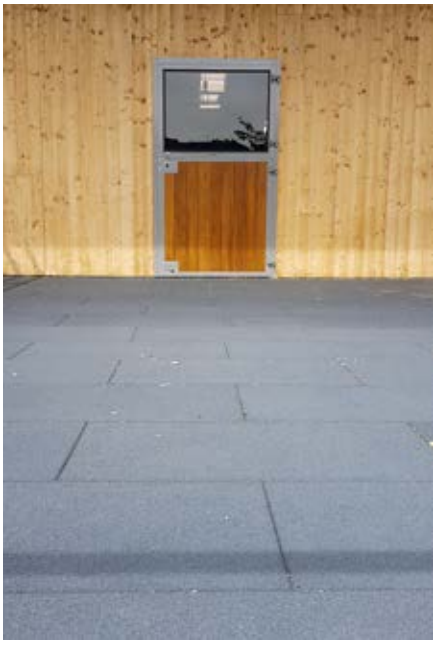

Profile & Softborder

Sinnvolle Ergänzungen zu KOMFORTEX® Bodenbelägen

KOMFORTEX® Rand- und Randeckprofile vermeiden Stolperkanten um Flächen mit Bodenbelägen, während KOMFORTEX® Softborder unsere Bodenbeläge optimal einfassen.

Einfassungen für Gummibeläge bei Beton- bzw. Asphalt-untergrund (müssen aufgedübelt oder verklebt werden)

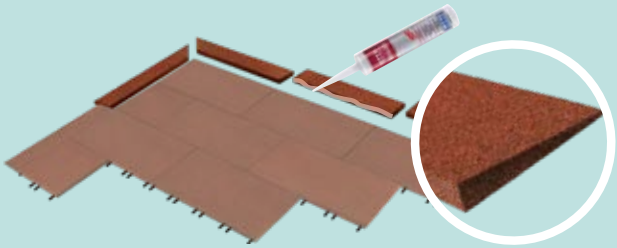

KOMFORTEX® Rand- und Randeckprofile

Abmessungen	Länge x Breite x Stärke Randprofil: 1.000 x 250 x 40/10 mm od. 1.000 x 250 x 30/10 mm Randeckprofil: 1.000 x 250 x 40/10 mm od. 1.000 x 250 x 30/10 mm
Gewichte	Randprofil: 5,8 kg/St. (40/10 mm), 4,2 kg/St. (30/10 mm) Randeckprofil: 5,0 kg/St. (40/10 mm), 3,9 kg/St. (30/10)
Farben	rot/grün/schwarz/grau

Einfassungen für Gummibeläge bei unbefestigtem Untergrund (müssen einbetoniert werden).

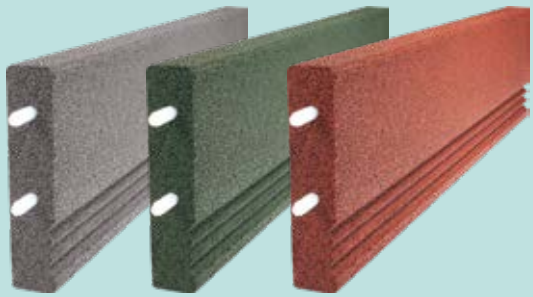

KOMFORTEX® Softborder

Abmessungen	Länge x Breite x Stärke 1.000 x 250 x 50 mm
Gewicht	11,0 kg/St.
Farben	rot/grün/schwarz/grau

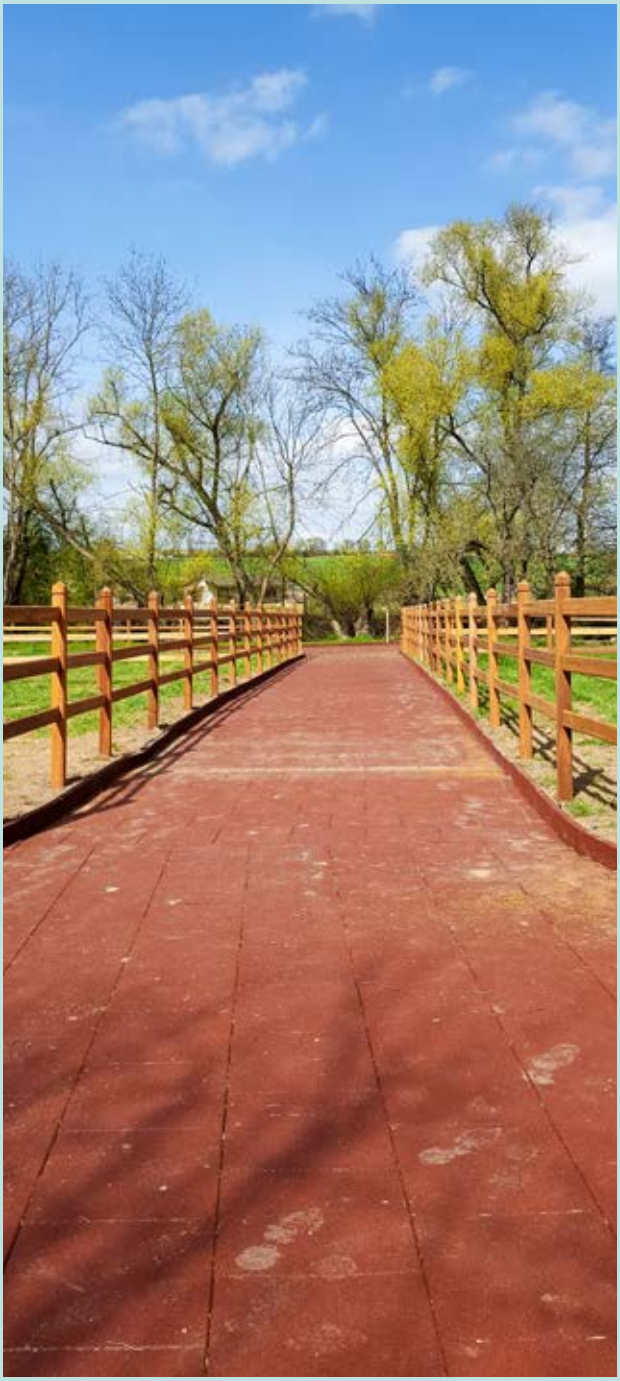

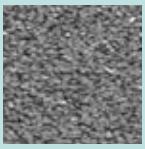
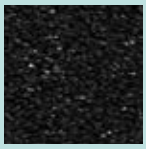

Reitplatzeinfassung

Schutz für Pferd und Reiter

KOMFORTEX® Reitplatzeinfassungen aus elastischem Recycling-Gummigranulat bieten einen optimalen Schutz für Pferd und Reiter und halten den Reitplatzbelag dabei an Ort und Stelle. Sie stellen eine optisch saubere Lösung als Begrenzung für Reitplätze dar und können jederzeit schnell in ein Fundament aus Beton oder Holz mittels Schraubverankerung installiert werden. **KOMFORTEX® Reitplatzeinfassungen sind auch die ideale Lösung um bestehende oder veraltete Reitplätze auf den aktuellen Sicherheitsstandard zu bringen.**

KOMFORTEX® Reitplatzeinfassung - Einfaches Schneiden

Obwohl die KOMFORTEX® Reitplatzeinfassung äußerst stabil ist, kann sie aufgrund der Granulatstruktur auf einfache Weise bearbeitet werden. Mit Hilfe einer handelsüblichen Stichsäge können die einzelnen Elemente auf das gewünschte Maß gekürzt werden. Auch das Schneiden der Elementenden auf jeden erforderlichen Winkel gelingt auf diese Weise einfach und schnell. Der Gestaltung der Reitplatzecken sind somit keinerlei Grenzen gesetzt.

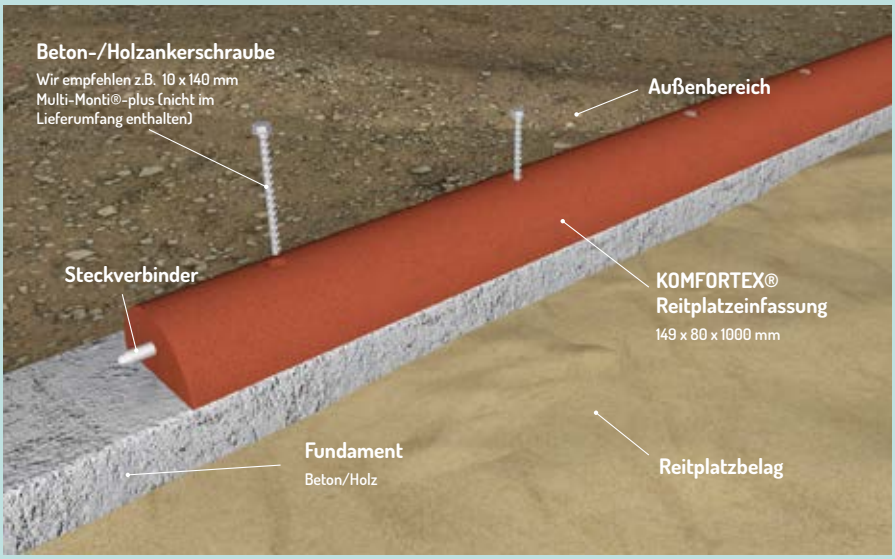

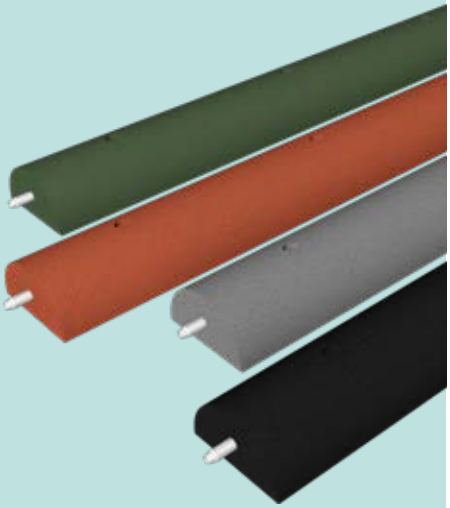

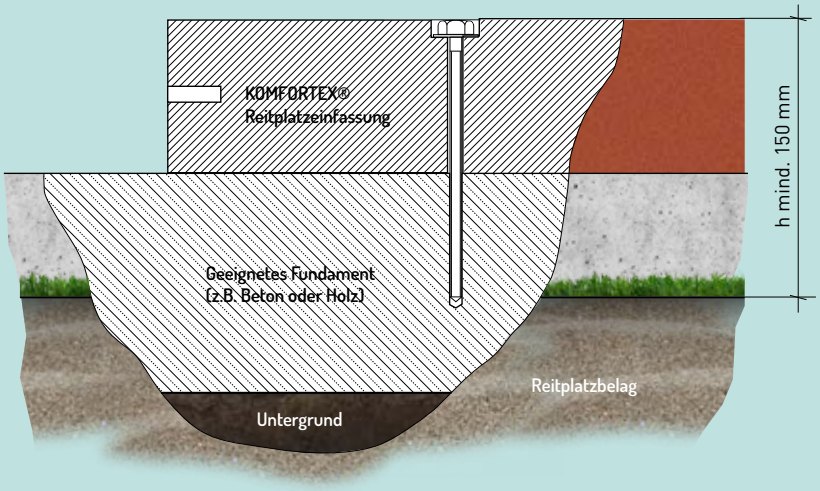

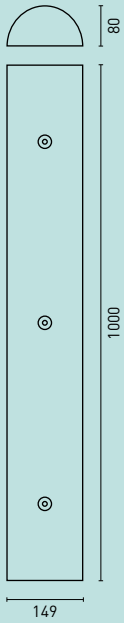

Zuschneiden auf jede beliebige Länge oder jeden beliebigen Winkel möglich!

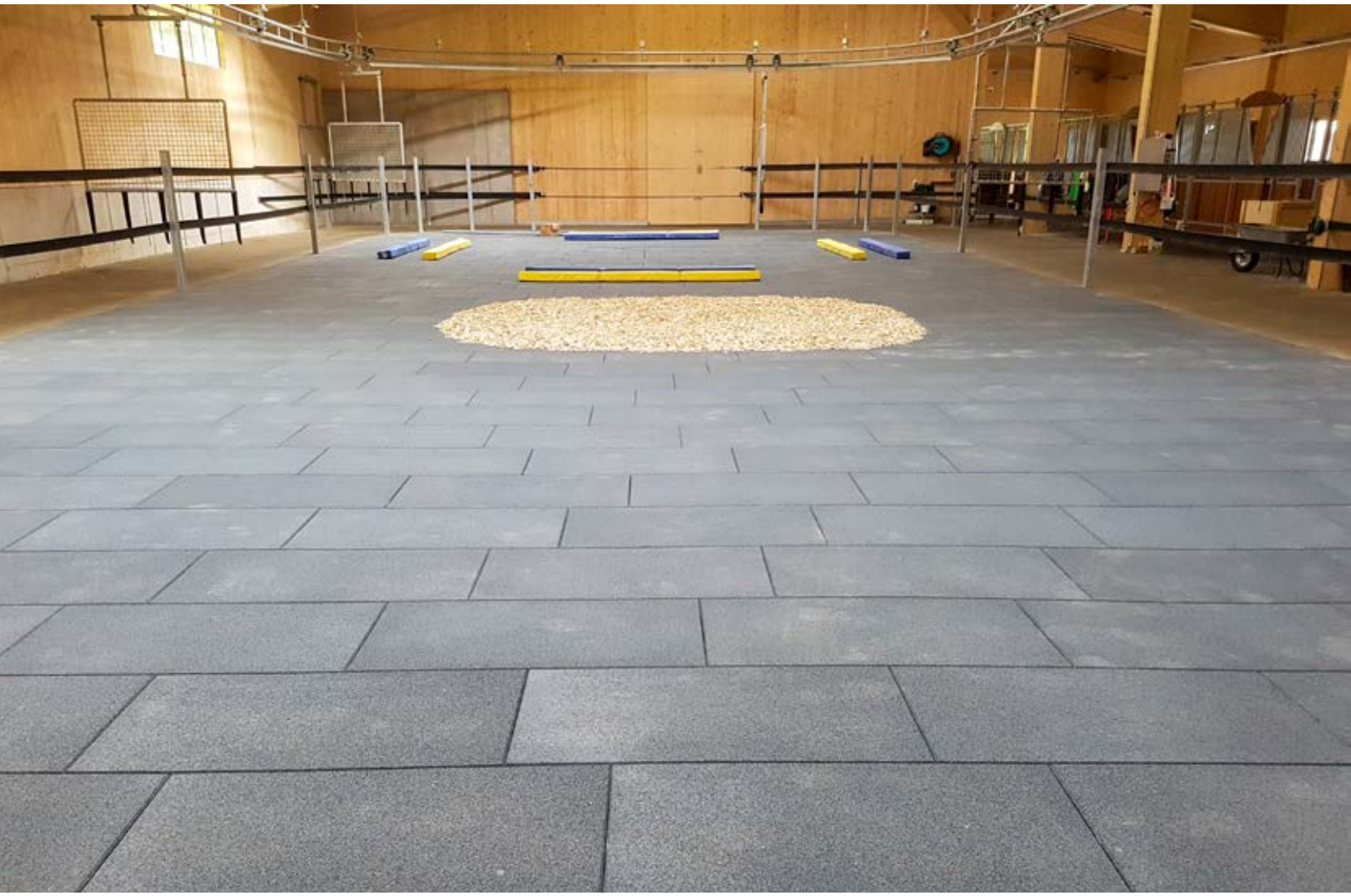

Wandtrittschutz

Sinnvolle Ergänzungen zu KOMFORTEX® Bodenbelägen

Unser KOMFORTEX® Wandtrittschutz schützt effektiv in Pferdeboxen vor Verletzungen und vor Beschädigungen der Wände.

KOMFORTEX® Wandtrittschutz (Rollenware)

KOMFORTEX® Protection und Variant eignen sich als robuster, pflegeleichter und flüssigkeitsunempfindlicher Elastikbelag besonders als Wandtrittschutz in Pferdeboxen. Durch die Materialstärke von 8 - 12 mm schützt unser Rollenmaterial die Boxenwände und vermindert das Verletzungsrisiko der Pferde. KOMFORTEX® Protection und Variant können verklebt oder verschraubt werden.

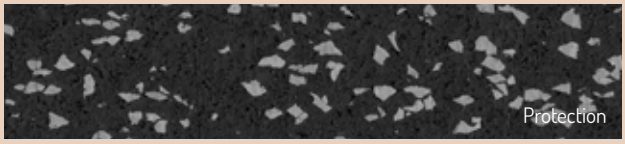

KOMFORTEX® Protection & Variant Wandtrittschutz (Rollen)

Abmessungen	Rollenbreite x Dicke x Rollenlänge 1.500 x 8 x 15.000 mm 1.500 x 10 x 12.000 mm 1.500 x 12 x 10.000 mm
Flächengewicht	8 mm: 8,4 kg/m² 10 mm: 10,5 kg/m² 12 mm: 12,6 kg/m²
Farben	**Protection**: schwarz/blau, schwarz/rot, schwarz/grau **Variant**: schwarz/bunt

Elastische, wasserdurchlässige Bodensysteme für die Pferdehaltung
aus Gummigranulat

KRAIBURG Relastec GmbH & Co.KG
Fuchsberger Straße 4 · D-29410 Salzwedel

Vertrieb:
Tel. +49 (0) 8683 701 -199 od. -156
Fax +49 (0) 8683 701 -4199 od. -4156
komfortex@kraiburg-relastec.com
www.kraiburg-relastec.com/komfortex

Alle Angaben ohne Gewähr. Änderungen vorbehalten.
© KRAIBURG Relastec GmbH & Co. KG 2020

Made in Germany

qualityaustria SYSTEMZERTIFIZIERT
ISO 9001:2015 NR. 00186/0
ISO 50001:2011 NR. 00070/0

CERTIFIED IQNet MANAGEMENT SYSTEM

DLG FOKUS TEST 01/14 Dämpfungswirkung, Abriebfestigkeit, Säurebeständigkeit, Rutschfestigkeit

NEW LIFE INITIATIVE-NEW-LIFE.DE