supercell DC 2

Produktdatenblatt Nr. 9171 - R - 05
Stand: März 2023

SPORTEC® supercell DC 2 ist eine vielfältige, extrem leichte Schaumstoffmatte, die vollflächig oder als Schockpad für verschiedenste Anwendungen verwendet werden kann. Das Produkt wird im Format 2x1 m angeliefert und kann ganz einfach selbst zugeschnitten werden.

Material

Werkstoff:

Eine Mischung aus recyceltem Polyurethanschaum und Latex, gebunden mit Polyurethanelastomer

Produktdesign

Farbe(n):

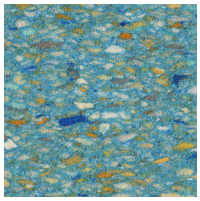

supercell DC2

Oberfläche:	Granulat-Struktur
Hinweis:	Leichte Farbunterschiede sind materialbedingt

Maße / Gewicht / Toleranzen

Stärke(n):	10 und 20 mm (- 5 / +15 %)
Länge x Breite:	2000 mm x 1000 mm (± 10 mm)
Raumgewicht:	ca. 180 kg/m³
Flächengewicht:	1,8 kg/m² bei 10 mm 3,6 kg/m² bei 20 mm

KRAIBURG Relastec GmbH & Co.KG
Fuchsberger Straße 4 · D-29410 Salzwedel
Fon +49-(0)3901-8304-66
tech-sportec@kraiburg-relastec.com · www.kraiburg-relastec.com

Made in Germany
qualityaustria SYSTEMZERTIFIZIERT ISO 9001:2015 NR. 00186/0 ISO 50001:2011 NR. 00070/0

Produktdatenblatt Nr. 9171 - R - 05
Stand: März 2023

Produktprüfungen

Zugfestigkeit:	min 0,1 N/mm² (EN ISO 1798)
Reißdehnung:	min 55% (EN ISO 1798)
Kraftabbau:	35% (bei 10 mm) (Eigenprüfung) 54% (bei 20 mm) (Eigenprüfung)
Belastbarkeit -dynamisch:	15 mm = 0,019 N/mm² (bei 10% Stauchung; Eigenprüfung) 15 mm = 0,033 N/mm² (bei 20% Stauchung; Eigenprüfung) 15 mm = 0,046 N/mm² (bei 30% Stauchung; Eigenprüfung) 30 mm = 0,029 N/mm² (bei 10% Stauchung; Eigenprüfung) 30 mm = 0,047 N/mm² (bei 20% Stauchung; Eigenprüfung) 30 mm = 0,067 N/mm² (bei 30% Stauchung; Eigenprüfung)
VOC Richtlinien:	

Verlegung

Die Verlegung erfolgt entsprechend der Verlegeanleitung **SPORTEC® supercell DC 2**. Die aktuelle Verlegeanleitung kann auf der Homepage der KRAIBURG Relastec GmbH & Co. KG heruntergeladen werden.

KRAIBURG Relastec GmbH & Co.KG
Fuchsberger Straße 4 · D-29410 Salzwedel
Fon +49-(0)3901-8304-66
tech-sportec@kraiburg-relastec.com · www.kraiburg-relastec.com

Made in Germany
qualityaustria SYSTEMZERTIFIZIERT ISO 9001:2015 NR. 00186/0 ISO 50001:2011 NR. 00070/0

Produktdatenblatt Nr. 9171 - R - 05
Stand: März 2023

Sonstiges

Hinweis Baurecht:	Der Einsatz von Bodenbelägen in Aufenthaltsräumen unterliegt bestimmten Anforderungen. Diese sind in den Bauordnungen der Länder sowie in den technischen Baubestimmungen der Musterverwaltungsvorschrift (MVV TB) geregelt. Rollenware sowie Puzzelteile der Marken SPORTEC® UNI classic, UNI versa, variant und purcolor gehen mit diesen Anforderungen konform. Bei Ihrer Installationsplanung sollte generell auf Baurechtskonformität geachtet werden.

Dieses Produktdatenblatt unterliegt keinem Änderungsdienst! Alle Angaben erfolgen ohne Gewähr.
Die jeweils aktuelle, gültige Fassung ist abrufbar unter www.kraiburg-relastec.com/sportec

KRAIBURG Relastec GmbH & Co.KG
Fuchsberger Straße 4 · D-29410 Salzwedel
Fon +49-(0)3901-8304-66
tech-sportec@kraiburg-relastec.com · www.kraiburg-relastec.com

Made in Germany
qualityaustria SYSTEMZERTIFIZIERT ISO 9001:2015 NR. 00186/0 ISO 50001:2011 NR. 00070/0