KRAIBURG RELASTEC

» sport

SOLS SPORTIFS

POUR LES TERRAINS DE SPORT, LES SPORTS DE GROUPE ET INDIVIDUELS

SPORTEC®

FR #1 | 2023

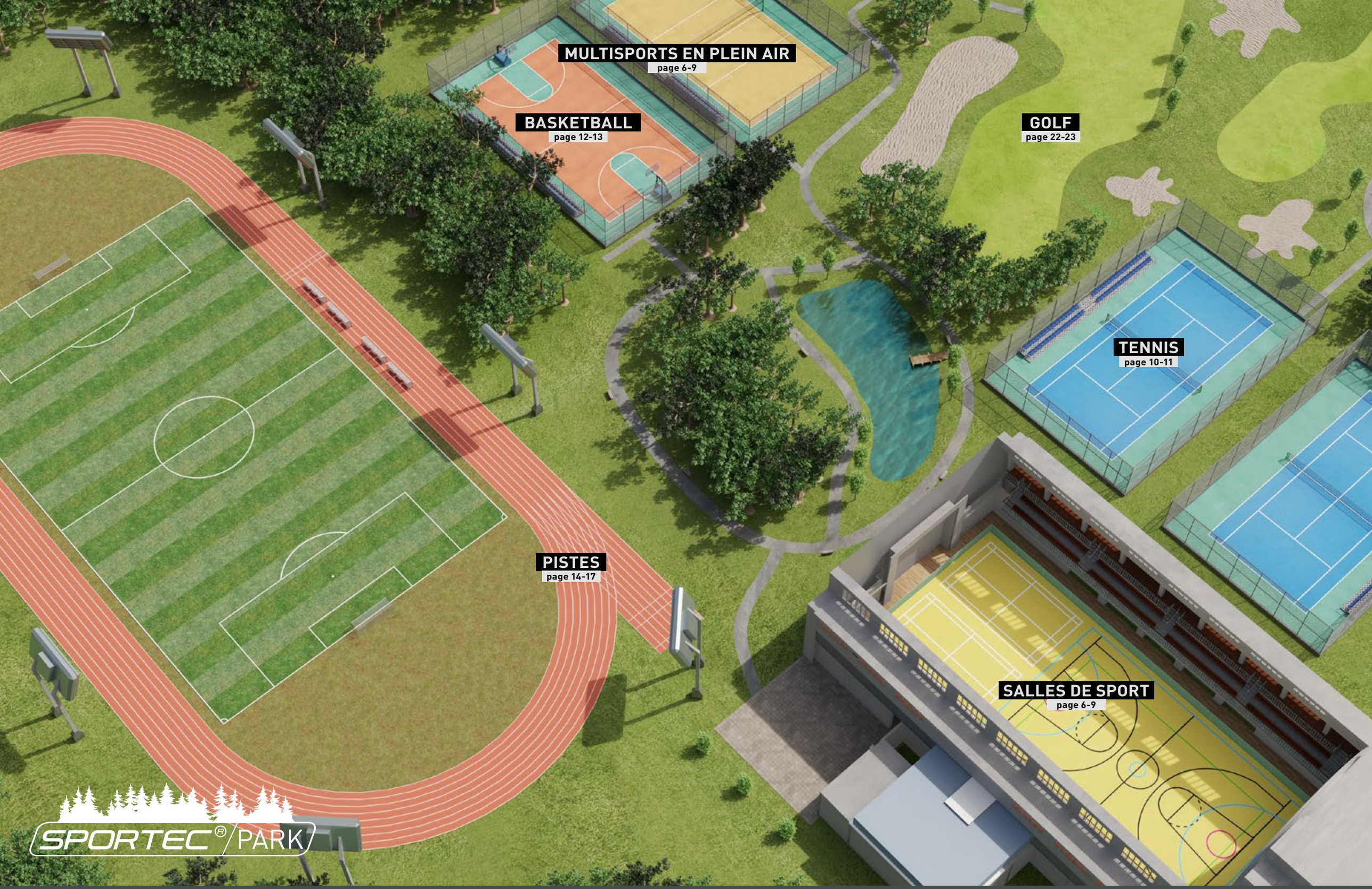
MULTISPORTS EN PLEIN AIR
page 6-9
BASKETBALL
page 12-13
GOLF
page 22-23
TENNIS
page 10-11
PISTES
page 14-17
SALLES DE SPORT
page 6-9
SPORTEC® PARK

SPORTEC® UNI classic

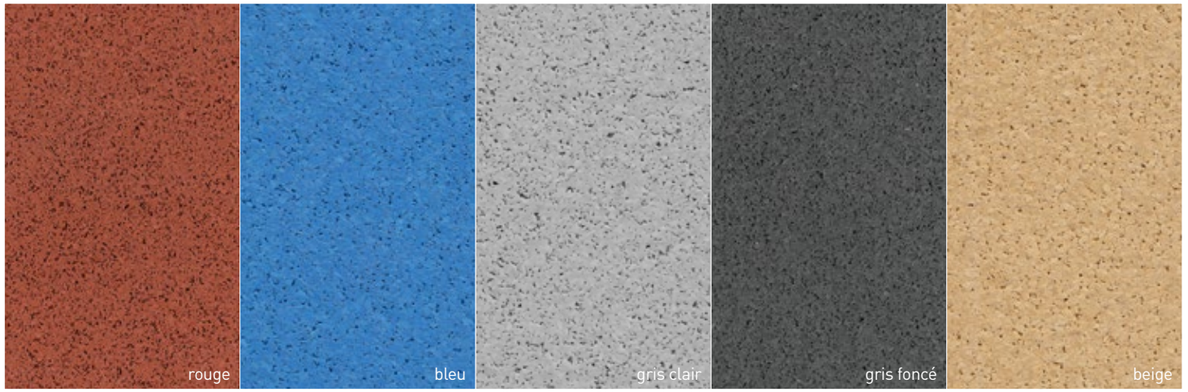

SPORTEC® UNI versa

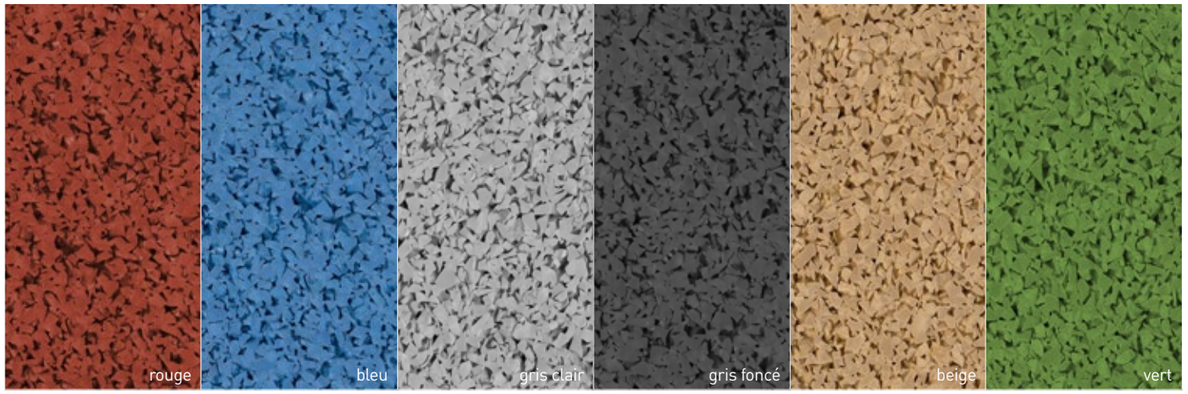

SPORTEC® UNI classic sandwich

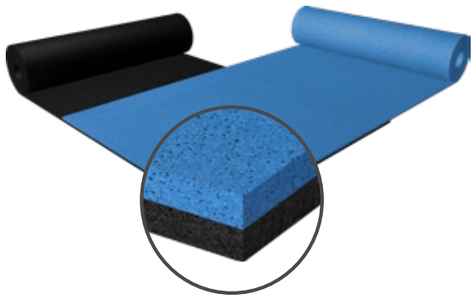

livré en deux rouleaux séparés

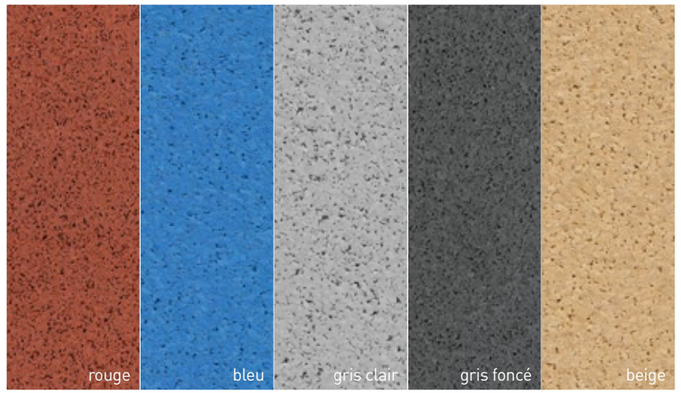

SPORTEC® UNI versa sandwich

livré en deux rouleaux séparés

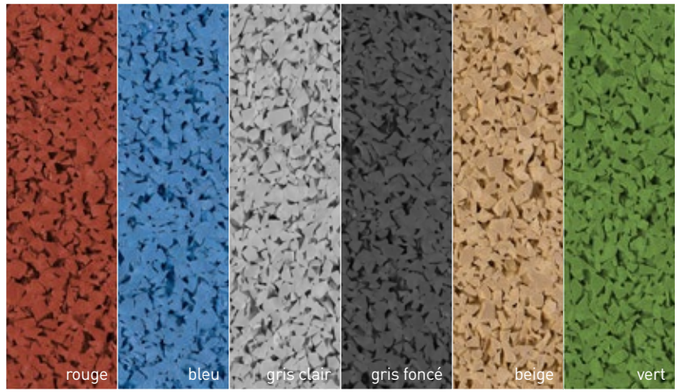

SPORTEC® fusion

Rouleaux double-couche préfabriqués

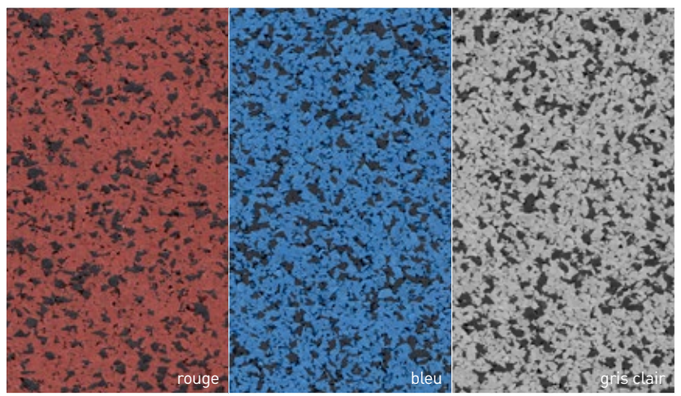

SPORTEC® golf dalle / golf dalle de pavé autobloquant / golf réservoir de balle

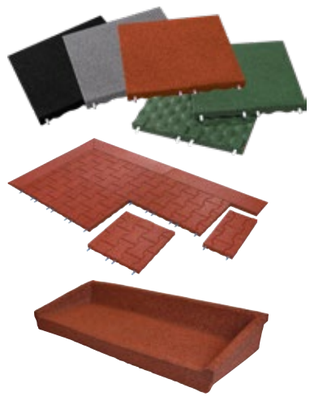

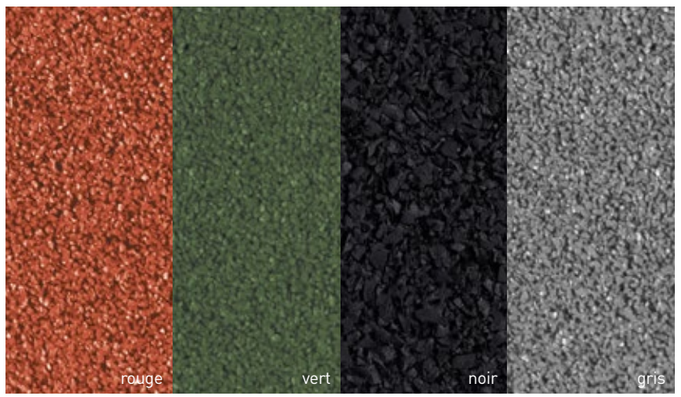

»MULTISPORT

RÉSISTANCE. CONFORT DE JEU.
COMPORTEMENT AU REBOND DE LA BALLE : 100%

Différents sports sur un même terrain.

Les terrains multisports doivent résister aux sollicitations les plus diverses. Qu'il s'agisse de changements de direction dynamiques, de chocs ou d'accélérations : la série SPORTEC® UNI fait bonne figure grâce à sa robustesse, sa résistance aux intempéries et son confort de jeu élevé grâce à son élasticité. Le rebond de balle de 100% fait de ce sol sportif un choix parfait pour les sports de balle les plus divers.

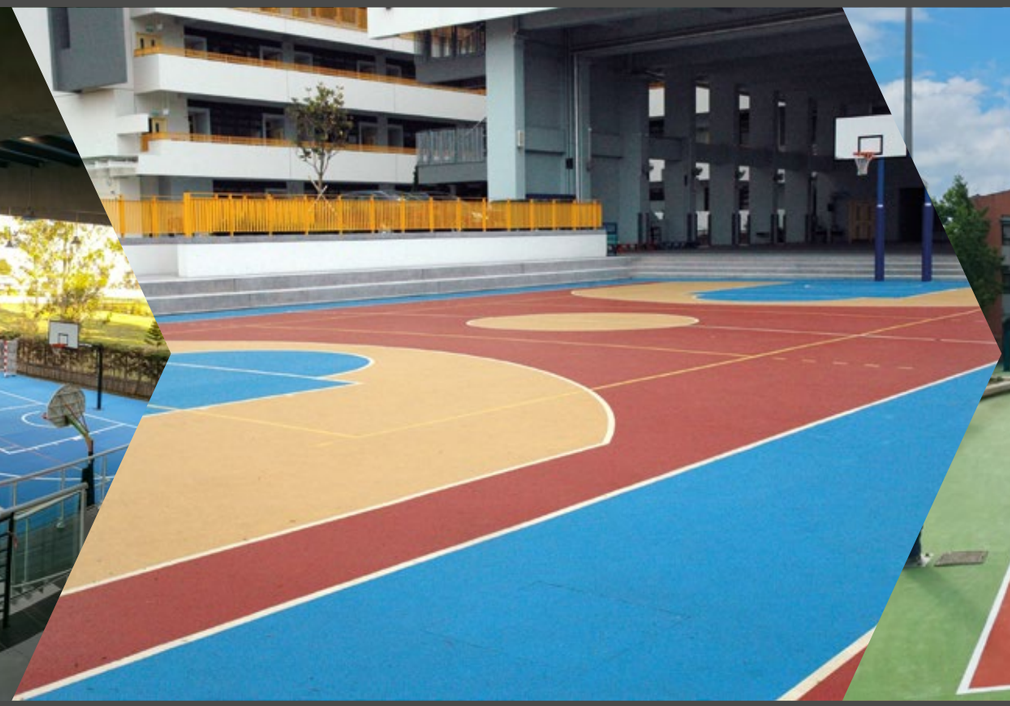

» TENNIS

TESTÉ PAR L'ITF. CONFORT DE JEU.
COMPORTEMENT AU REBOND DE LA BALLE : 100%

Pour les joueurs de tennis de tous niveaux.

L´élasticité de notre système UNI versa sandwich permet un rebond élevé de la balle ainsi qu´un confort de jeu sur les courts de tennis. SPORTEC® UNI versa sandwich est en outre testé selon le standard ITF CS 01/02 slow (1). La série SPORTEC® UNI versa est disponible dans de nombreuses couleurs, ce qui permet de nombreuses variantes de design.

»BASKETBALL

CONFORT DE JEU. RÉSISTANCE.
COMPORTEMENT AU REBOND DE LA BALLE : 100%

Le plaisir de jouer dans le monde entier.

Grâce à l´élasticité de la série SPORTEC® UNI versa, les terrains de basket-ball offrent un haut niveau de confort de jeu. Cela permet également de garantir un rebond de balle de 100%. Une grande résistance et une résistance aux intempéries dans toutes les régions et zones climatiques du monde font des sols sportifs de SPORTEC® un choix parfait pour le basket-ball.

»PISTES

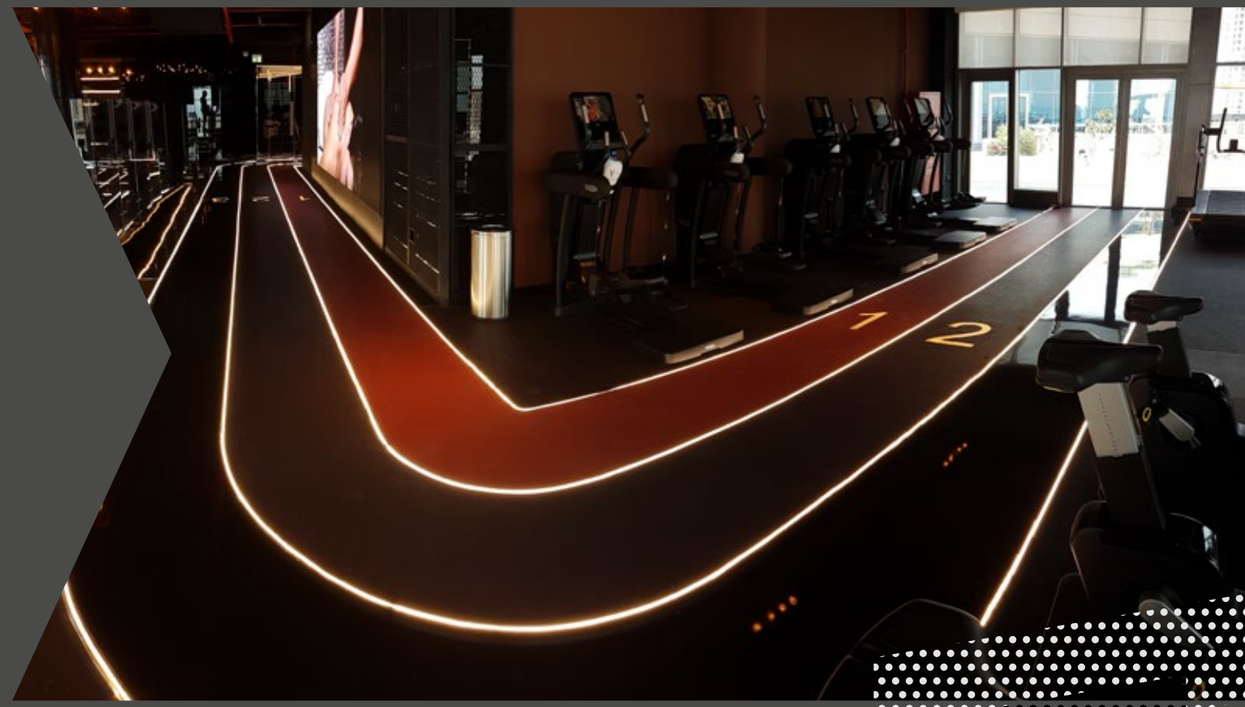

ROBUSTE. **RÉSISTANCE AUX CRAMPONS.**
SÉCHAGE RAPIDE.

Pistes de course modernes - à l'intérieur et à l'extérieur.

Les produits SPORTEC® peuvent être utilisés à l'extérieur comme composants de systèmes certifiés. La pose des produits en rouleaux est alors beaucoup plus simple que celle d'Insitu par exemple. Un séchage rapide grâce à la structure de surface à pores ouverts, une résistance aux crampons et une surface antidérapante (R10, frottement de glissement d'environ 0,8μ) complètent le profil d'exigences. Vous trouverez plus d'informations sur les chemins de roulement certifiés par le système et les composants SPORTEC® correspondants dans notre brochure E-Layer.

Projets de référence SPORTEC® pour les pistes de course

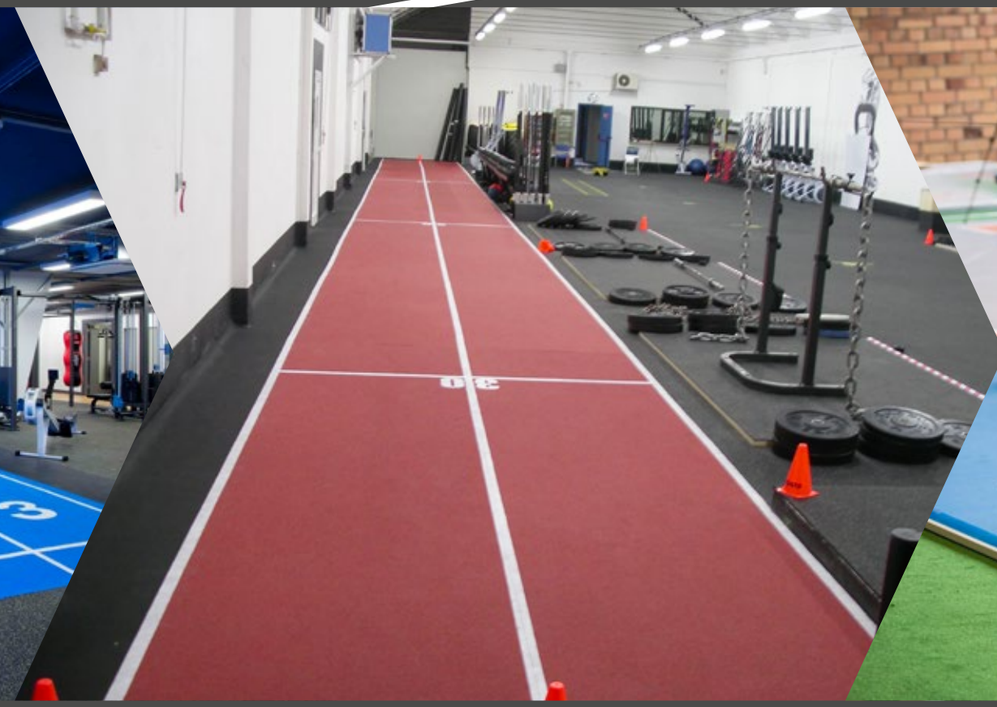

»E-LAYERS

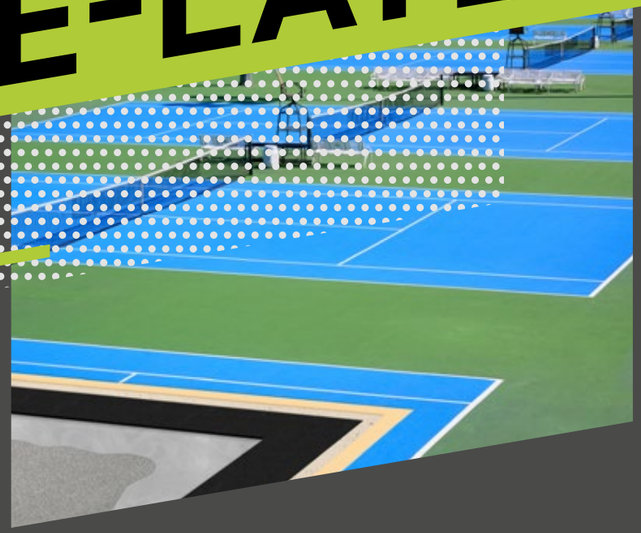

RÉDUCTION DE LA FORCE. ÉLASTICITÉ. CONFORMITÉ AUX NORMES.

Un confort supplémentaire pour toutes les surfaces sportives courantes.

Que vous planifiez des systèmes de sols sportifs en acrylique, en PU, en bois, en EPDM insitu/en rouleaux ou en gazon synthétique, SPORTEC® propose une solution optimale pour tous les systèmes courants. Nombre d´entre eux sont conformes aux normes en vigueur en matière de réduction des forces. Pour plus d´informations, consultez notre brochure E-Layer.

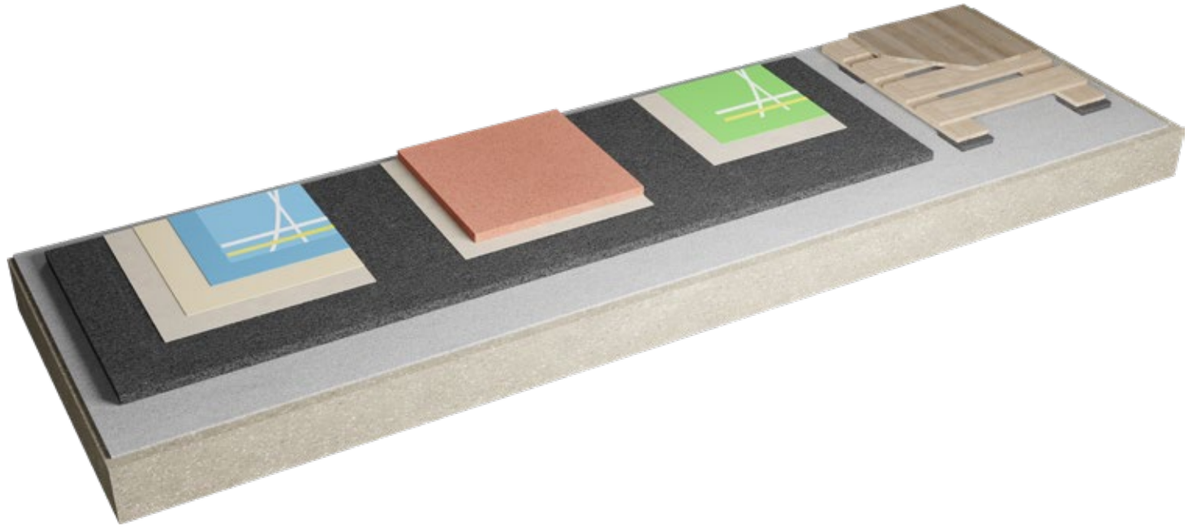

Performance technique

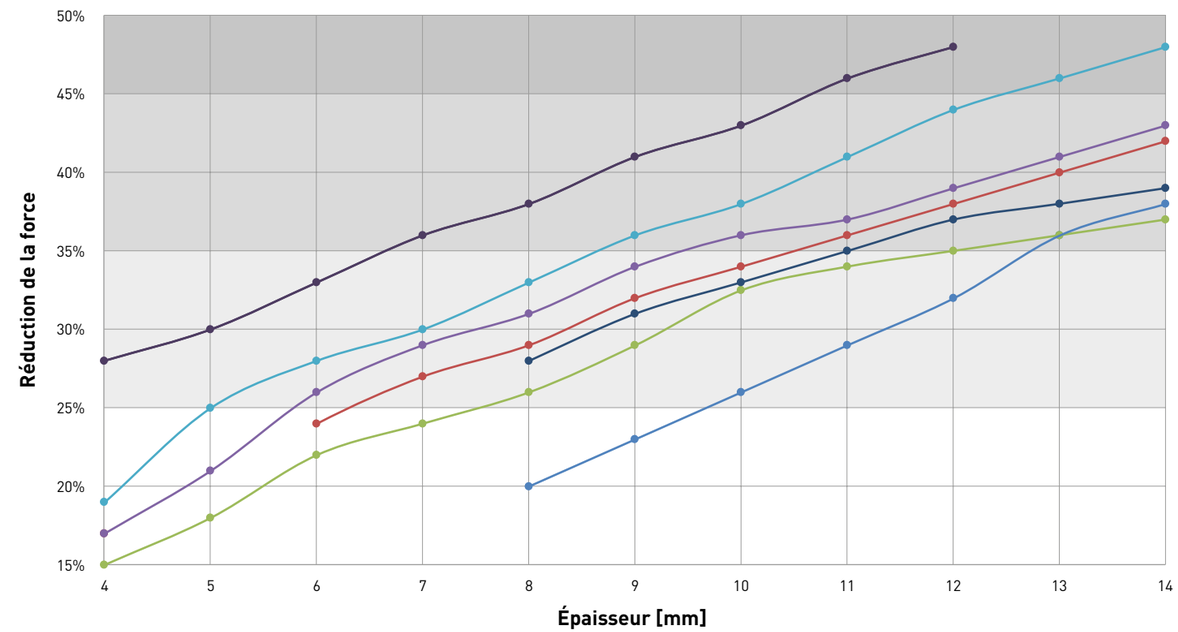

Brochure SPORTEC® E-Layer
Vous avez besoin de plus d´informations sur les couches élastiques ? Téléchargez notre brochure.

»GOLF

STABILITÉ. CONFORT DE MARCHE. RÉSISTANCE AUX CRAMPONS.

Pour les zones de départ et les trottoirs.

Les dalles de golf SPORTEC® et les dalles de golf en H offrent une bonne stabilité dans les zones de départ et sur les trottoirs des terrains de golf. De plus, elles sont robustes et résistantes à l'abrasion, ce qui permet aux caddies d'y circuler. Les crampons s'y usent en outre plus lentement que sur les allées en asphalte ou en dalles de béton. Le réservoir de balles de golf est imputrescible et extrêmement stable, de sorte qu'il peut servir de réservoir pour les balles de golf tout au long de l'année.

INSTALLATION »ACCESSOIRES

COLLER. SCELLER. NETTOYER.

Scellement SPORTEC®. Nettoyant de base. Colle pour le revêtement.

Nous proposons les accessoires de pose nécessaires pour nos revêtements de sol SPORTEC®. La vitrification protège le sol et permet un nettoyage plus facile. Notre nettoyant de base permet d'éliminer même les saletés les plus tenaces du sol. Enfin, notre colle PU assure la résistance et l'élasticité nécessaires pour que nos sols soient durablement fixés à leur support.

» Vernis SPORTEC® RZ TURBO PROTECT ZERO

Emballage	4,5 l + 495 ml durcisseur
Vie en pot	120 minutes après ouverture
Durcissement pour passage piéton	1 jour
Durcissement final	Après approx. 7 jours
Consommation	100 ml/m²

à température ambiante de 20 °C

scellé | non scellé

Voir la différence
Voici des exemples de la manière dont la vitrification influence légèrement la couleur.

» Nettoyant SPORTEC® RZ INTENSIVE CLEANER

Emballage	750 ml ou 5 l
Température de travail	18 - 25 °C
Surface	10 l. 250 m²
Consommation	40 ml/m²

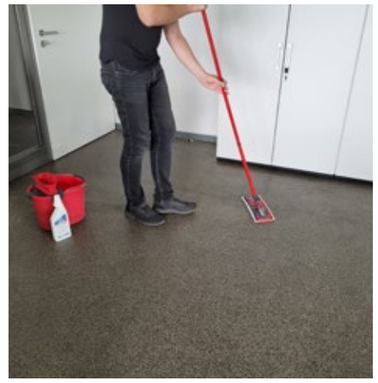

» Colle SPORTEC® 700

Emballage	Set de 10, 25 ou 28 kg Ratio de mélange Base : Durcisseur = 850 : 150)
Vie en pot	env 30-60 minutes
Durcissement pour passage piéton	après env. 8 heures
Durcissement final	après env. 36 heures
Consommation	700 g/m²

à température ambiante de 20 °C

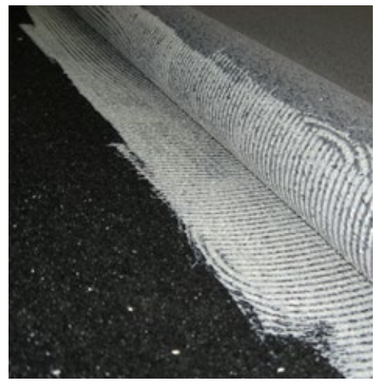

Données techniques

SPORTEC® UNI classic

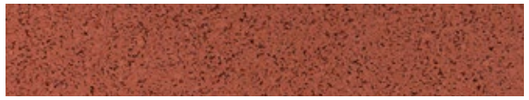

Matériau	Fins granulés colorés d'EPDM agglomérés avec de l'élastomère de polyuréthane
Dimensions	**Largeur de bande**: 1.250 mm **Longueur de rouleau:** 15 m
Épaisseurs	4 mm (autres épaisseurs sur demande)

SPORTEC® UNI versa

Matériau	Gros granulés colorés d'EPDM agglomérés avec de l'élastomère de polyuréthane
Dimensions	**Largeur de bande**: 1.250 mm **Longueur de rouleau**: 30 m
Épaisseurs	4 mm (autres épaisseurs sur demande)

SPORTEC® UNI classic sandwich

Matériau	**Surface**: fins granulés colorés d'EPDM agglomérés avec de l'élastomère de polyuréthane **Couche élastique**: fins granulés de caoutchouc recyclé de pneus agglomérés avec de l'élastomère de polyuréthane
Dimensions	**Largeur de bande Surface**: 1.250 mm **Couche élastique**: 1.500 mm **Longueur de rouleau Surface**: 15 m **Couche élastique**: 30 m (autres longueurs sur demande)
Épaisseurs	**Surface**: 4 mm **Couche élastique**: Épaisseurs standard SPORTEC® standard (autres épaisseurs sur demande)

SPORTEC® UNI versa sandwich

Matériau	**Surface:** gros granulés colorés d'EPDM agglomérés avec de l'élastomère de polyuréthane **Couche élastique**: fins granulés de caoutchouc recyclé de pneus agglomérés avec de l'élastomère de polyuréthane
Dimensions	**Largeur de bande Surface**: 1.250 mm **Couche élastique**: 1.500 mm **Longueur de rouleau Surface**: 30 m **Couche élastique**: 30 m (autres longueurs sur demande)
Épaisseurs	**Surface**: 4 mm **Couche élastique**: Épaisseurs standard SPORTEC® standard (autres épaisseurs sur demande)

SPORTEC® fusion

Matériau	**Surface**: fins granulés colorés d'EPDM agglomérés avec de l'élastomère de polyuréthane **Couche élastique**: fins granulés de caoutchouc recyclé de pneus agglomérés avec de l'élastomère de polyuréthane
Dimensions	**Largeur de bande:** 1.250 mm **Longueur de rouleau:** 15 m
Épaisseurs	8 mm

SPORTEC® golf dalle

Matériau	Un mélange de granulés de caoutchouc recyclé agglomérés avec de l'élastomère de polyuréthane
Dimensions	500 x 500 mm
Épaisseurs	30 mm

SPORTEC® golf dalle de pavé autobloquant

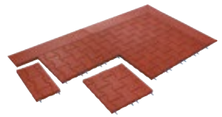

Matériau	Un mélange de granulés de caoutchouc recyclé agglomérés avec de l'élastomère de polyuréthane
Dimensions	500 x 500 mm
Épaisseurs	40 mm

SPORTEC® golf réservoir de balle

Matériau	Un mélange de granulés de caoutchouc recyclé agglomérés avec de l'élastomère de polyuréthane
Dimensions	630 x 250 mm
Épaisseurs	85/55 mm

Plus de données techniques :
rendez-vous sur www.kraiburg-relastec.com/sportec/fr

Palette de couleurs EPDM

Autres brochures SPORTEC®

Fitness | Gymcoustic | Commerciaux | Couches élastiques | Shooting | Sports d'hiver

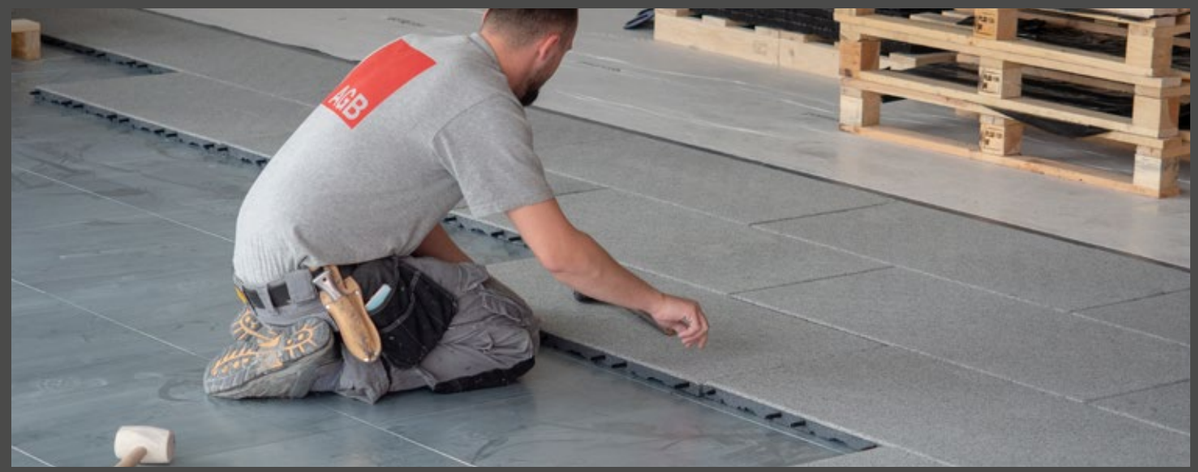

Conseils de Pose

Outils nécessaires
Gants, mètre, cutter, ligne de craie, scie sauteuse et marteau en caoutchouc pour les dalles, rouleau de compression pour les rouleaux

Acclimatisation
Le revêtement de sol doit être retiré de la palette avant la pose et stocké 1-2 jours à l´endroit où il sera posé.

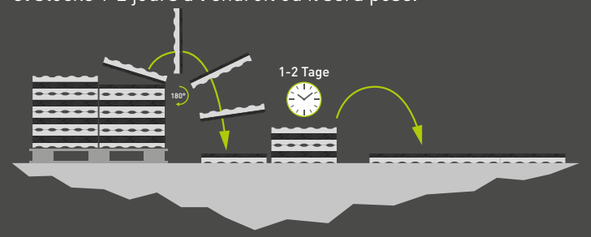

Colle (700 g/m²), Vernis (100 ml/m²), Nettoyant (40 ml/m²)
N´oubliez pas d´ajouter les quantités requises à votre commande

Conseils de Pose détaillé pour chaque produit:
www.kraiburg-relastec.com/sportec/fr/downloads

Conseils de Pose sur YouTube

Installation des rouleaux

Les rouleaux SPORTEC® doivent toujours être posés dans le même sens et en direction de l´endroit le plus lumineux de la pièce.

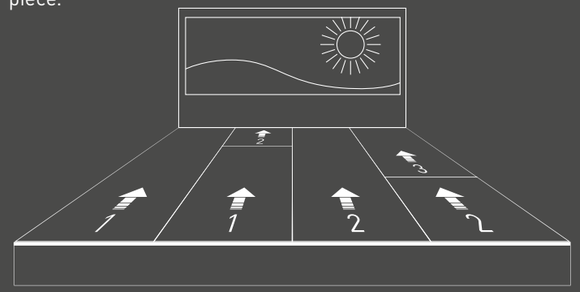

Les rouleaux SPORTEC® doivent être posés bord à bord avec une pression sur les joints (proche du chevauchement). Aucune soudure ou remplissage de joint n´est requis.

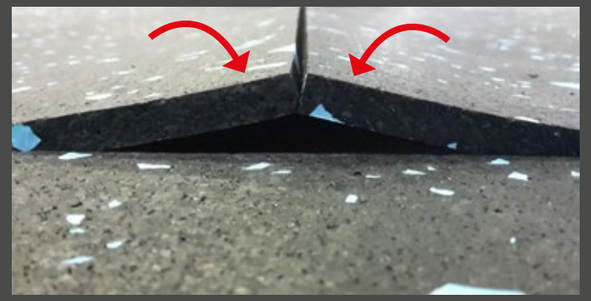

Les rouleaux SPORTEC® doivent être complètement collés au sol. Les rouleaux à partir de 10 mm d´épaisseur peuvent être fixés à l´aide de ruban adhésif double face.

SPORTEC® site web - outils

www.kraiburg-relastec.com/sportec/en/room-designer

Planifiez votre pièce avec la couleur de votre choix! Sélectionnez la photo qui convient le mieux à votre application. Vous pouvez changer les couleurs du produit SPORTEC® directement sur la photo.

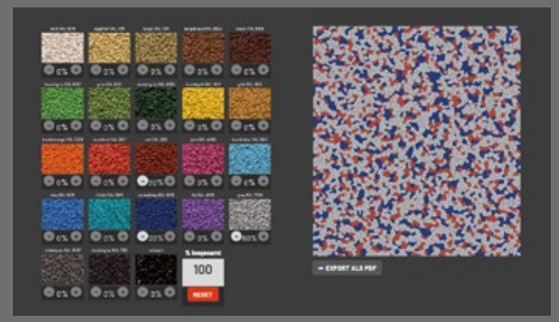

www.kraiburg-relastec.com/sportec/en/color-mixer

Créez votre propre revêtement de sol SPORTEC® variant. Choisissez jusqu´à 5 couleurs différentes de notre palette de couleurs EPDM et adaptez le design selon vos souhaits.

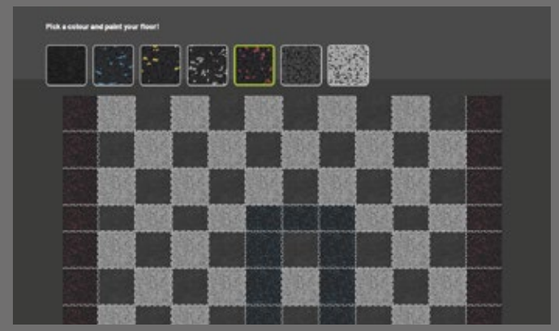

www.kraiburg-relastec.com/sportec/puzzle-2-0-designer

Aménagez votre pièce avec les dalles puzzle 2.0 et choisissez les couleurs avec notre SPORTEC® puzzle designer! Sélectionnez un des 3 préréglages (surface unie, damier, bandes) et ajustez votre surface exactement selon vos souhaits. Vous pouvez aussi sauvegarder le design en format PDF et faire une demande de prix sans engagement.

SPORTEC® FAQ

Relastec.fr 5G 100%

SPORTEC® Support Chat
SPORTEC® Team, Vous

Pourquoi devrais-je utiliser des rouleaux de caoutchouc individuels pour un sol sportif ?

Les produits en rouleaux conviennent particulièrement bien comme sol sportif dans le domaine des loisirs, donc par exemple pour les écoles ou pour les clubs de sport amateurs. Peu importe qu'il s'agisse de tennis, de basket-ball ou de pistes d'athlétisme.

Comment intégrer les différents rouleaux ?

Les rouleaux sont placés sur place, coupés à la longueur ou à la forme souhaitée, puis simplement collés sur un support approprié (chape ou asphalte). Avec plusieurs personnes, ce n'est pas très difficile. Vous n´avez pas besoin de machines spéciales.

Quelle doit être l'épaisseur du sol sportif ?

Pour une piste d'élan ou une courte piste de course, un revêtement de 4 mm d'épaisseur est déjà suffisant, mais un système sandwich 4+4 mm est plus souvent utilisé, par exemple pour les terrains de sport polyvalents, le tennis ou les terrains couverts. Il est également possible de créer un système 10+4mm pour un confort supplémentaire de l'athlète.

Un système sandwich ?

Il s'agit d'un système à 2 couches composé de 4 mm de SPORTEC® UNI versa ou de SPORTEC® UNI classic et d'une couche élastique SPORTEC® standard en dessous. L'épaisseur de cette dernière peut varier en fonction des besoins.

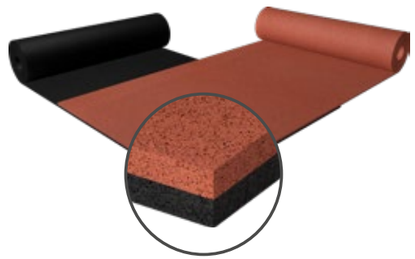

À quoi me sert cette couche élastique ?

Elle augmente le confort et ménage les articulations, car elle absorbe la force et le corps est moins sollicité. Le sol est donc plus agréable au toucher et encore plus sûr.

Puis-je utiliser ce revêtement partout ?

Le revêtement a été testé selon la norme EN 14877 pour les „surfaces synthétiques des installations sportives de plein air" et répond aux exigences. Il peut donc être utilisé partout, tant qu'aucune autre exigence supplémentaire n'est imposée au sol sportif, par exemple un certificat IAAF.

Le sol sportif doit-il être scellé ?

En principe, aucune vitrification n'est utilisée à l'extérieur. A l'intérieur, une vitrification peut s'avérer judicieuse dans certains cas, mais uniquement pour SPORTEC® UNI classic. Mais en règle générale, ce revêtement n'est pas non plus vitrifié.

Quelle colle utiliser ?

Tous les produits SPORTEC® doivent être collés avec une colle PU à deux composants. Celle-ci est très résistante, en particulier dans le domaine de l'extérieur.

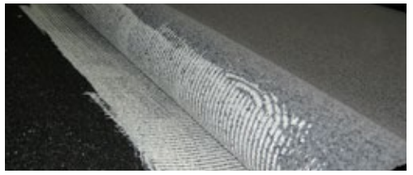

Quel est la meilleure couche élastique pour les salles de sport ?

Dans notre brochure E-Layer, nous présentons la couche élastique parfaitement adaptée à tous les systèmes de sols sportifs pertinents. Vous pouvez la télécharger sur kraiburg-relastec.com/sportec/fr/downloads

Qu'en est-il de la protection incendie?

Nos sols sont classés du E_{fl} au C_{fl}-s1. Pour tous les appels d'offres, nous avons une solution adaptée.

Quelle est la durée de vie du sol ?

Typiquement 6 à 8 ans, mais il peut durer beaucoup plus longtemps. Cela dépend fortement de l'utilisation, des conditions extérieures et de l'entretien du sol sportif.

Que faire si un rouleau ou un bord se détache ?

La partie décollée est soigneusement nettoyée et peut ensuite être recollée sur le support.

Qui dois-je contacter pour avoir plus d'informations?

Sur notre page d'accueil, vous trouverez le bon contact pour votre région.
www.kraiburg-relastec.com/sportec/fr/interlocuteur

DURABILITÉ

Corporate Carbon Footprint, Product Carbon Footprint, gestion de l'énergie, durabilité sociale et économique chez KRAIBURG Relastec

Récupération de jusqu'à 60.000t de matériaux recyclés

Chaque année, nous recyclons jusqu'à 60.000 tonnes de pneus usagés et de matériaux en caoutchouc et les réintroduisent dans le cycle du caoutchouc pour recyclage.

Réduction des émissions de CO_2

L'utilisation de granulés de caoutchouc recyclé nous permet d'économiser par rapport au caoutchouc neuf, plus de 130.000 tonnes d'émissions de CO_2 par an.

Corporate Carbon Footprint

Le CCF, créé sur la base du Greenhouse Gas Protocol, a été contrôlé.

Coming soon: Product Carbon Footprint

Le PCF, calculé sur la base ISO 14067 et ISO 14040/44, a été testé.

Gestion de l'énergie selon la norme ISO 50001

Notre système de gestion de l'énergie est identifié selon la norme ISO 50001. Les thèmes liés à l'énergie sont pris en compte dans tous les processus de l'organisation.

Bronze Rating par ecovadis

Le rating ecovadis couvre de nombreux systèmes de gestion, y compris l'impact de l'environnement et de l'achat durable.

Membre de l'initiative NEW LIFE

L'objectif déclaré de cette campagne est de montrer aux médias, aux politiques et à un large public les avantages des produits recyclés issus de pneus en fin de vie (ELT) et de les inciter à agir de manière durable. Plus d'informations : www.initiative-new-life.de

Durabilité sociale

Agir selon nos valeurs telles que l'égalité des chances, la responsabilité sociale, le respect et la transparence sont les bases d'une durabilité sociale vécue.

Durabilité économique

En tant qu'entreprise familiale, la KRAIBURG Holding poursuit une stratégie à long terme. Les bénéfices générés sont utilisés en grande partie pour rendre notre modèle commercial global toujours plus efficace et pérenne.

CULTURE D'ENTREPRISE

Valeurs définies, normes sociales et directives pour l'action commune et la collaboration à l'intérieur et à l'extérieur de KRAIBURG Relastec.

Égalité des chances

Nous sommes attachés à l'égalité des chances, à la diversité, à l'inclusion et à la diversité religieuse.

Responsabilité sociale

Rémunération équitable, convention collective, formation continue, promotion de carrière, intégration de la vie professionnelle et de la vie privée.

Un comportement respectueux

Nous sommes honnêtes, fiables, respectueux et dignes de confiance vis-à-vis de nos collaborateurs et de nos partenaires commerciaux.

Des compétences décisionnelles fortes

Nous veillons à la rapidité du traitement des processus, à des optimisations technologiques plus rapides et à des processus allégés.

Responsabilité des actions

Nous assumons la responsabilité de toutes les décisions et de tous les résultats. L'acceptation des erreurs et le désir de les corriger le plus rapidement possible sont fermement ancrés dans notre culture.

Transparence

Nous entretenons des relations ouvertes et transparentes à l'intérieur et à l'extérieur de l'entreprise.

CE QUI NOUS CARACTÉRISE

Des interlocuteurs personnels

Nous ne nous cachons pas derrière des hotlines d'assistance et des formulaires de contact. Chez nous, vous avez des interlocuteurs personnels et compétents.

Qualité des produits

Nos produits répondent aux normes de qualité les plus élevées. Ils ont une longue durée de vie, sont parfaitement adaptés et fabriqués à partir de matières premières de haute qualité.

Innovation et conception de produits

Nous développons continuellement de nouveaux produits en fonction des exigences de nos clients et du marché.

Internationalité

Avec un taux d'exportation d'environ 50%, nous avons déjà exporté nos produits dans plus de 100 pays.

Une gestion des plaintes simple

Des processus transparents et optimisés garantissent un traitement rapide.

Flexibilité des souhaits

Nous offrons à nos partenaires des possibilités parfaitement adaptées en matière de confection, d'emballage, de marquage et de livraison.

Des relations à long terme

Nous entretenons avec nos clients et nos fournisseurs des relations à long terme basées sur le respect mutuel et l'équité.

Soutien marketing

Nous vous soutenons le mieux possible en vous fournissant des images ou en vous aidant à concevoir vos documents.

MORE FROM YOUR FLOOR

SPORTEC®

Revêtements de finition & couches élastiques
en granulés de caoutchouc

KRAIBURG Relastec GmbH & Co.KG
Fuchsberger Straße 4 · D-29410 Salzwedel

Distribution France:
Tel. +49 (0) 8683 701 -325
Fax +49 (0) 8683 701 -4 325
sportec@kraiburg-relastec.com
www.sportec-flooring.fr

Indications non garanties. Sous réserve de modifications.
© KRAIBURG Relastec GmbH & Co. KG 2023

Made in Germany

qualityaustria SYSTEMZERTIFIZIERT
ISO 9001:2015 NR. 00186/0
ISO 50001:2018 NR. 00070/0

Téléchargez la dernière version
de cette brochure au format PDF.